



INSPECTORATUL SCOLAR JUDETEAN PRAHOVA  
SCOALA GIMNAZIALA « NICHITA STANESCU »  
COMUNA CEPTURA , CUI 29006370  
Nr.260 , cod 107125  
Telefon/fax – 0244-445028;  
e-mail : [scoalaceptura@yahoo.com](mailto:scoalaceptura@yahoo.com)



MINISTERUL  
EDUCAȚIEI  
NAȚIONALE

## **CONSILIUL PROFESORAL AN SCOLAR 2013/2014**

- 1. BARBUCEANU MARIA;**
- 2. BUCUR CORINA;**
- 3. CHIVA DANIELA;**
- 4. METEA TEODORA DANUTA;**
- 5. PANAIT CONSTANTIN;**
- 6. CONSTANTIN CONSTANTA;**
- 7. CONSTANTIN DANIEL;**
- 8. NAFTANAILA CONSTANTA;**
- 9. SOLZARU RODICA;**
- 10. METEA VASILE;**
- 11. CRACIUN CARMEN;**
- 12. CRISAN DANIELA;**
- 13. UDREA DRAGOS CIPRIAN;**
- 14. MASKA MILITARU GEORGETA;**
- 15. IGNAT BOGDAN;**
- 16. SELET ELENA MAGDALENA;**
- 17. PIRVANOIU ROXANA IULIANA;**
- 18. DINU CRISTINA;**
- 19. STANESCU MIHAELA MADALINA;**
- 20. VLAD MARINELA;**
- 21. SENDROIU ION;**
- 22. SENDROIU RODICA;**
- 23. IONITA MIHAIL NICOLAE;**

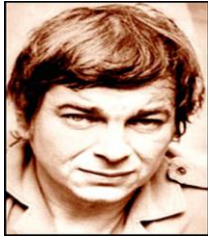

INSPECTORATUL SCOLAR JUDETEAN PRAHOVA  
SCOALA GIMNAZIALA « NICHITA STANESCU »  
COMUNA CEPTURA ,CUI 29006370  
Nr.260 , cod 107125  
Telefon/fax – 0244-445028;  
e-mail : [scoalaceptura@yahoo.com](mailto:scoalaceptura@yahoo.com)



MINISTERUL  
EDUCAȚIEI  
NAȚIONALE

24. TANASE GABRIELA;
25. JOITA ELENA;
26. KIBEDI FERENC;
27. KIBEDI CRISTIANA;
28. VASILE ANDREEA RODICA;
29. CANACHE NICOLETA;
30. SPINU ALINA GABRIELA;
31. GAVRILESCU DIANA OANA;
32. PITULICE CORNELIA;
33. TRONARU DOREL;
34. JOITA GABRIEL;
35. IVASCIOIU GHEORGHE;
36. CLUCERESCU ELENA;
37. BEJAN CRISTINA;
38. ANTON ELENA;
39. SIRBU LOREDANA;
40. PADURE JEANINA;

**DIRECTOR,  
PROF. DEACONESCU EMILIAN**



**INSPECTORATUL SCOLAR JUDETEAN PRAHOVA**  
**SCOALA GIMNAZIALA « NICHITA STANESCU »**  
**COMUNA CEPTURA ,CUI 29006370**  
**Nr.260 , cod 107125**  
**Telefon/fax – 0244-445028;**  
**e-mail : [scoalacceptura@yahoo.com](mailto:scoalacceptura@yahoo.com)**



MINISTERUL  
EDUCAȚIEI  
NAȚIONALE