



INSPECTORATUL SCOLAR JUDETEAN PRAHOVA  
SCOALA GIMNAZIALA « NICHITA STANESCU »  
COMUNA CEPTURA ,CUI 29006370  
Nr.260 , cod 107125  
Telefon/fax – 0244-445028;  
e-mail : [scoalaceptura@yahoo.com](mailto:scoalaceptura@yahoo.com)



MINISTERUL  
EDUCAȚIEI  
NAȚIONALE

## **CONSILIUL PROFESORAL AN SCOLAR 2011/2012**

- 1. BARBUCEANU MARIA;**
- 2. METEA TEODORA DANUTA;**
- 3.PANAIT CONSTANTIN;**
- 4. CONSTANTIN CONSTANTA;**
- 5. CONSTANTIN DANIEL;**
- 6. COSTACHE ROZA;**
- 7. CRACIUN CARMEN;**
- 8. PIRVANOIU ROXANA;**
- 9. CRISAN DANIELA;**
- 10. PRED A ELENA MARILENA;**
- 11. MASKA MILITARU GEORGETA;**
- 12. IGNAT BOGDAN;**
- 13. SENDROIU RODICA;**
- 14. IONITA MIHAIL NICOLAE;**
- 15. PANAIT IOANA;**
- 16. CLUCERESCU ELENA;**
- 17. EDITOIU NICOLETA LARISA;**
- 18. NAFTANAILA CONSTANTA;**
- 19. SELET ELENA MAGDALENA;**
- 20. CHIVA DANIELA;**

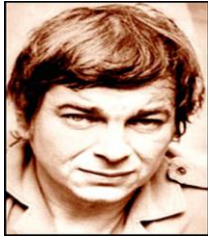

INSPECTORATUL SCOLAR JUDETEAN PRAHOVA  
SCOALA GIMNAZIALA « NICHITA STANESCU »  
COMUNA CEPTURA ,CUI 29006370  
Nr.260 , cod 107125  
Telefon/fax – 0244-445028;  
e-mail : [scoalaceptura@yahoo.com](mailto:scoalaceptura@yahoo.com)



MINISTERUL  
EDUCAȚIEI  
NAȚIONALE

- 21. JOITA ELENA;**
- 22. KIBEDI FERENC;**
- 23. KIBEDI CRISTIANA;**
- 24. BEJAN CRISTINA;**
- 25. CANACHE NICOLETA;**
- 26. ANTON ELENA;**
- 27. SIRBU LOREDANA;**
- 28. PETRE BOGDAN;**
- 29. DEACONESCU EMILIAN;**
- 30. PETCU MIHAIL;**
- 31. VASILE ANDREEA RODICA;**
- 32. MILOIU MIHAI;**
- 33. UDREA DRAGOS CIPRIAN;**
- 34. MARINESCU DOINA;**
- 35. ALEXANDRU COCA;**
- 36. GAVRILESCU DIANA OANA;**
- 37. BARZOI ROSALBA ELENA;**
- 38. MATAL ALEXANDRA;**
- 39. BAJENARU ANA;**
- 40. IVASCIOIU GHEORGHE;**

**DIRECTOR,  
PROF. METEA VASILE**



**INSPECTORATUL SCOLAR JUDETEAN PRAHOVA**  
**SCOALA GIMNAZIALA « NICHITA STANESCU »**  
**COMUNA CEPTURA ,CUI 29006370**  
**Nr.260 , cod 107125**  
**Telefon/fax – 0244-445028;**  
**e-mail : [scoalacceptura@yahoo.com](mailto:scoalacceptura@yahoo.com)**



**MINISTERUL**  
**EDUCAȚIEI**  
**NAȚIONALE**

**DIRECTOR,**  
**PROF. DEACONESCU EMILIAN**

**SECRETAR SEF,**  
**EC. SISMAN VASILICA VALERICA**